

Seminario: DIMMI CHE CASA HAI E TI DIRO' CHI SEI

Conoscersi meglio e armonizzare la casa e la vita con il Feng Shui

La struttura architettonica ed energetica della casa riflette le dinamiche interne, emozionali e relazionali dei suoi abitanti. Il Feng Shui - una disciplina millenaria di origine taoista che nasce dall'osservazione della Natura e studia la relazione fra Uomo/Spazio/Tempo - **permette di conoscere meglio se stessi ed organizzare armoniosamente il nostro ambiente sostenendo gli aspetti familiari, sociali, lavorativi ed economici della nostra vita.**

Programma. LA CASA COME FONTE DI ARMONIA E PROSPERITA'. La relazione con l'ambiente esterno - La casa come organismo - Condizioni di equilibrio e disequilibrio - Sbloccare, potenziare e rivitalizzare il proprio spazio sostenendo i propri sogni/progetti.

NEL CUORE DELLA CASA

- **INGRESSO E PERCORSI**, dall'esterno all'interno, *giovedì 7/11/2013, ore 10.30-12.00*
- **LA CAMERA DA LETTO**, *giovedì 14/11/2013, ore 10.30-12.00*
- **LA CUCINA**, *giovedì 21/11/2013, ore 10.30-12.00*
- **IL SOGGIORNO E LO STUDIO**, *giovedì 28/11/2013, ore 10.30-12.00*
- **SALA DA BAGNO E B&S ROOM**, un nuovo concetto di benessere, *giovedì 5/12/2013, ore 10.30-12.00*

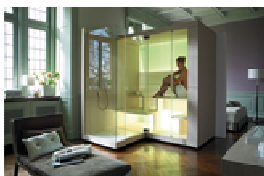
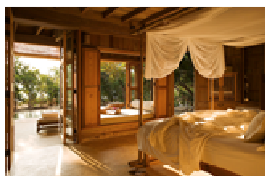
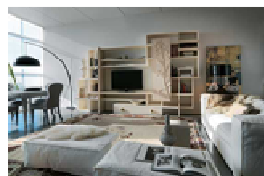

Il seminario prevede una parte teorica sui principi del Feng Shui (cicli della Natura, Tao, cinque elementi nella casa e nella persona, quattro animali, relazione con il momento di nascita, la carta energetica natale) **seguita da un ampio spazio dedicato ad esempi e domande relative alla propria abitazione.** Per un lavoro personalizzato, se possibile, si consiglia di portare la piantina e le immagini della propria abitazione.

A chi è rivolto? A tutte le persone che desiderano approfondire la relazione con il proprio ambiente per viverlo e arredarlo con stile e armonia, osservando ciò che racconta di noi. Ai professionisti (architetti/arredatori, esperti in discipline olistiche) per una introduzione e confronto con i principi dell'architettura Feng Shui e de La casa naturale.

Costo. La prima lezione (giovedì 7/11/13) è ad ingresso gratuito con prenotazione obbligatoria. Il costo promozionale dell'intero seminario è di 160 euro. Se si porta un familiare/amico il costo è di 150 euro a persona.

Breve biografia del docente. Barbara Sabrina Borello, architetto, ha conseguito il diploma in Chue Style Feng Shui a seguito del Master biennale in Teoria e Pratica del Feng Shui di Creative Feng Shui in accordo con gli insegnamenti dell'Imperial School of Feng Shui di Grand Master Chan Kun Wah. Si occupa di consulenza, progettazione, organizzazione e arredamento di interni e giardini per privati e aziende. Dal 2010 organizza eventi e seminari informativi sul Feng Shui e su **La casa naturale** in un approccio integrato con le discipline mediche e olistiche.